

Vinduer i A og D-leiligheter: Sikkerhetsinformasjon og bruksanvisning

Dørene/vinduene har tre posisjoner på håndtaket.

1. Håndtak i posisjon rett opp: Vinduet kan tippe innover.
2. Håndtak delvis vannrett stilling: Økonomisk luftestilling
3. Håndtak i posisjon rett til side: Kun for kortsiktig lufting eller for å rengjøre vinduet. **Ikke forlat vinduet i sving-posisjon!**
4. Håndtak i posisjon rett ned: Vinduet er lukket.

Feiloperering av vindusposisjonene kan medføre at beslag (mekanismen) blir ødelagt. Eventuelle utskiftninger av beslag (mekanismen) grunnet feil bruk av dør/vinduer må den enkelte andelseier selv dekke kostnadene til.

NB! Dette gjelder også når pledd eller lignende blir hengt/klemt fast mellom karm og vindu.

Rengjøring:

Glideskinner holdes rene. Glassene må ikke rengjøres med, eller bli utsatt for, etsende væske, grovt poleringsmiddel, skarpe gjenstander eller annet som kan skade glasset. Profiler, karm/ramme, rengjøres minst 2 ganger pr. år. Skader må utbedres umiddelbart!

Produktansvar

- Dine vinduer og dører er utstyrt med høykvalitets vipp- og vrifunksjon. Funksjonen er enkel og problemfri, men vi anbefaler at du leser nøye gjennom denne veiledningen og følge dens anbefalinger.
For din egen interesse: vennligst ikke glem å lese gjennom sikkerhetsinstruksene.
- Ta vare på denne veiledningen i tilfelle du skulle få behov for den. Informer også andre om hovedpunktene i veiledningen.
- Sjekk om det er klirstret et driftsklistremerke på vinduet, eller om et er nødvendig.
- For å sikre at vinduene er operative i årene som kommer, vennligst forhold deg til vedlikeholdsinstruksene.

Drift

- Kontinuerlig luftestilling (vipp-funksjon).
- Økonomisk luftestilling (valgfri).
- Kun for kortsiktig lufting (intens lufting) eller for å rengjøre vinduet. Ikke forlat vinduet i sving-posisjon.
- Hvis du forlater rommet for en lengre periode, anbefales det at vinduet er lukket.

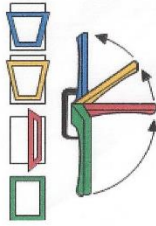

Spesialprodukter er tilgjengelig for å hindre vinduet å smelle i vipp- og/eller svingposisjon, uansett stilling eller vær.

Bruksanvisning / vedlikehold

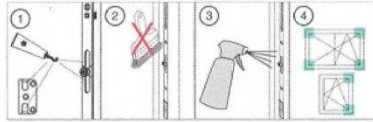

- 1 Smør alle vipp og sving beslagets bevegelige deler og låsepunkter (*fett)
 Ikke bruk smøreolje, rustfjerner, silikonspray, WD40 etc! Smøringen skal utføres bare med smørefett eller teknisk Vaselin!
- 2 Ikke mal over beslaget!
- 3 Kun bruk rengjørings- og vedlikeholdsmidler som ikke påvirker korrosjonsbeskyttelsen av installasjonskomponentene.
- 4 Sikkerhets relevante belagskomponenter skal undersøkes med jevne mellomrom for slitasje!

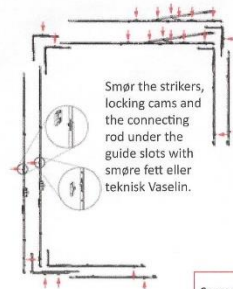

Samme vedlikeholdsinstruksjoner gjelder alle vindustyper, og ikke bare det som er nevnt i denne instruksen.

Sikkerhetsinstruksjoner

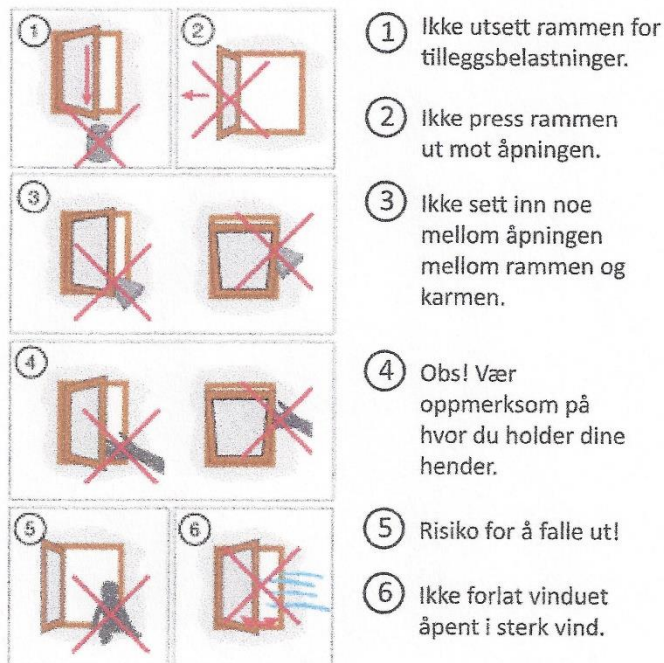

Generelle råd for dine vinduer

Et godt vindu kan gjøre mer enn bare å slippe inn luft og lys:

Det er et estetisk element og samtidig et komponent som må innfri høy tekniske krav.

Bortsett fra viktigheten ved å ta vare på beslagets komponenter, bør du også hele tiden sjekke overflate, glasset, pakningene og umiddelbart reparere defekte områder.

